

Reunião da Comissão de Jogos da FEBRALOT e área de Loterias da Caixa



Dando continuidade às reuniões periódicas realizadas entre a Comissão de Jogos da FEBRALOT e a área de Loterias da Caixa, os executivos da permitente, apresentaram outros detalhes sobre as mudanças das Loterias Dupla Sena, Lotomania e Quina, que, conforme a portaria nº 24/16, da Secretaria de Assuntos Econômicos do Ministério da Fazenda, serão modificadas, a partir de maio, com possibilidades de acréscimo de 20% na arrecadação desses três produtos.

Veja como ficarão as três Loterias:

Dupla Sena

- Concurso especial Dupla Sena de Páscoa, para 2017;
- início acumulação de 16% do prêmio da Dupla Sena, para o concurso especial do ano que vem;
- inclusão de três sorteios semanais - terças, quintas e sábados;
- pagamento de terno a partir do 2º sorteio - previsto para início de maio;

Lotomania

- Implantação da nova faixa de premiação 15 dezenas;
- Deixa de realizar o concurso especial de Páscoa, que ficará por conta da Dupla Sena de Páscoa;
- Redistribuição de 18% dos prêmios entre as demais faixas que eram destinados para o concurso especial da Pascoa
- Alteração dos dias dos sorteios - terças e sextas;

- A nova Lotomania - concurso nº 1653 em 29/04/16
- concurso 1655 da Lotomania terá seu valor acrescido do acumulado das duas semanas que antecederão o início da acumulação da nova Dupla Sena

Ações de comunicação Lotomania e Dupla Sena

- Os cartazes e comunicados sobre as mudanças já foram distribuídos nas agências, e também serão divulgados nos canais eletrônicos, internet/site e redes sociais;
- O cartaz de preços novos (modificados) será encaminhado após a efetivação das novas regras;

Nova Quina

- Implantação da premiação do Duque (dois acertos)
- Implantação de apostas múltiplas combinadas de até 15 números
- Adequação real aos moldes do Bolão Caixa
- Início a partir de 15/05 (domingo) - concurso 4085 - 2ª feira
- Bolão passará de 25 para até 50 cotas - aposta mínima de R\$ 10,00

Mega Semanas das Mães

- Cartazes prontos tipo calendário com todas as Mega Semanas do ano de 2016
- Semana das Mães – concurso nº1814, dia 03/05; concurso nº 1815, dia 05, e concurso nº 1816, dia 07, de maio;
- As divulgações acontecerão principalmente nos canais eletrônicos, mídias sociais, internet e, também, em emissoras de rádio.

Loteria Federal

O plano de sorteio para o segundo semestre de 2016, deverá conter as seguintes extrações:

- Quartas - plano de 90.000 bilhetes - preço de R\$30,00 o bilhete - prêmio de R\$ 350 mil
- Sábados - Duas séries de 88 mil bilhetes - preço de R\$ 30,00 o bilhete - prêmio de R\$ 350 mil
- As extrações especiais como São João, terão o bilhete a R\$100,00: uma série de 93 mil bilhetes - prêmio de R\$1.350.000,00.
- As Loterias Milionárias permanecem sem alteração, com R\$70,00 o preço do bilhete e o mesmo plano.

- As especiais de Natal e Ano Novo de 2016 terão o bilhete a R\$100,00 – e o mesmo plano do ano passado.

A atual pesquisa de redução de cota da Loteria Federal já obteve uma redução média de 7% dos bilhetes, em nível nacional. Ainda há espaço para redução de 2%, com a finalidade de corrigir eventuais distorções.

Por conta de algumas agências não terem realizado a pesquisa com os Lotéricos, poderá ocorrer novas pesquisas, pontuais, para evitar distorções. Em resumo, 18 Superintendências Regionais reduziram cotas e 9 Superintendências, não pedira redução, ainda.

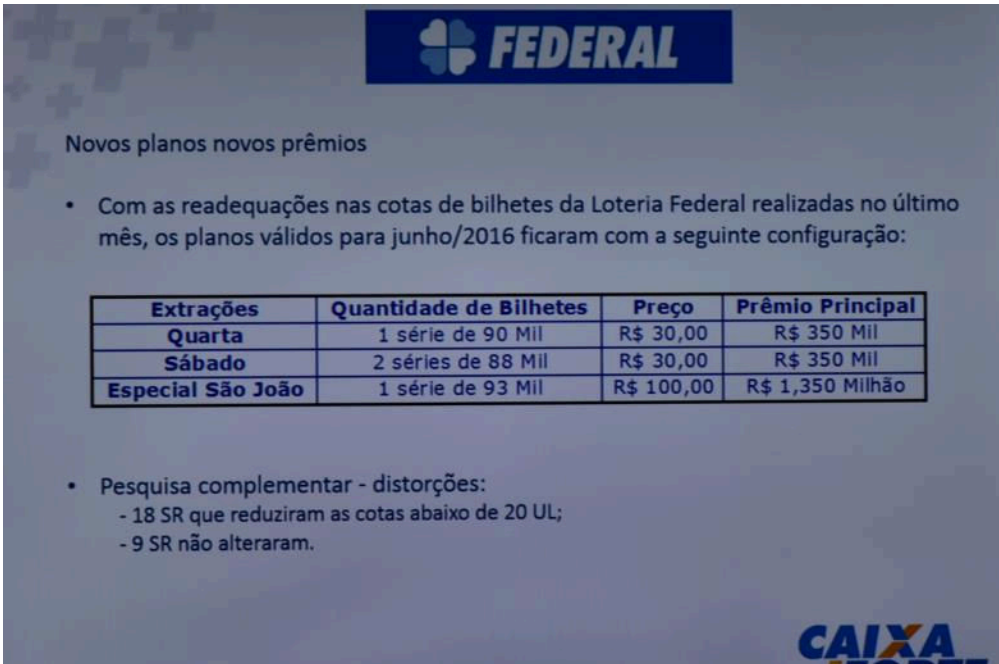

FEDERAL

Novos planos novos prêmios

- Com as readequações nas cotas de bilhetes da Loteria Federal realizadas no último mês, os planos válidos para junho/2016 ficaram com a seguinte configuração:

Extrações	Quantidade de Bilhetes	Preço	Prêmio Principal
Quarta	1 série de 90 Mil	R\$ 30,00	R\$ 350 Mil
Sábado	2 séries de 88 Mil	R\$ 30,00	R\$ 350 Mil
Especial São João	1 série de 93 Mil	R\$ 100,00	R\$ 1,350 Milhão

- Pesquisa complementar - distorções:
 - 18 SR que reduziram as cotas abaixo de 20 UL;
 - 9 SR não alteraram.

CAIXA

Dia de Sorte

De acordo com a Caixa, depois de ajustar os quatro produtos, Dupla Sena, Lotomania, Loteria Federal e Quina, o foco será a finalização de novos produtos. Há uma previsão para outubro desse ano, a homologação do novo jogo “Dia de Sorte”.

Pesquisa Pricewaterhouse Coopers

A empresa PricewaterhouseCoopers, a PWC, está realizando um levantamento de dados em algumas casas lotéricas no país, com a finalidade de verificar se a comissão de 9% paga aos lotéricos está correta. Esse levantamento é uma exigência da Procuradoria Geral da União.

- As despesas deverão ser comprovadas pelo Lotérico, ou por documentos obtidos com os respectivos contadores.
- O período pesquisa são os meses de novembro e dezembro de 2015 e janeiro e fevereiro de 2016.

Concursos especiais

- Quina de São João início 23 de maio - previsão do prêmio a partir de R\$ 120 milhões.
- O concurso anterior de 2015 vendeu R\$170 milhões e pagou prêmio de R\$ 129 milhões.

Capital de Giro

- Empréstimo de R\$ 50 mil disponível para a Rede
- Foi solicitado pelos membros da Comissão, à para a SUALO para que intercedam junto a GERPA para eliminar o custo do seguro.

Desenvolvimento de novos produtos

A Caixa desenvolveu em parceria com a SPORTRADAR, líder mundial em estatística de jogos esportivos, para que o apostador e o lotérico tenham acesso aos dados de todos os jogos das apostas dos campeonatos nacionais e internacionais para ajuda-los na hora de realizares suas apostas, na Loteca e na Lotogol.



Para visualizar os jogos, e escolher o próximo palpíte, basta acessar a página da Loteca, ou da Lotogol, no site da Caixa e entrar no item “Estatística”, e visualizar o histórico das apostas. Ou, acesse o link para conhecer - <http://goo.gl/89mXLa>

Loterias pela Internet

Está em fase de conclusão o primeiro protótipo navegável de apostas pela Internet, esperando disponibilidade da TI da Caixa. O apostador terá um

valor mínimo para registrar o jogo pela web, e deverá contar com opção de pagamento por cartão de crédito.

O próximo passo será a negociação da comissão lotérica o que deve acontecer em breve.

A área de Loterias, contou com uma mudança interna. O executivo Raymundo Oliveira passou a cuidar dos processos e gestão dos sorteios das Loterias. E a Maria Thereza Assunção, passa a cuidar do gerenciamento de produtos, com os executivos Edilson Vianna e Gilson Braga.

A reunião contou com a presença do presidente da FEBRALOT, Roger Benac, o vice-presidente, Jodismar Amaro, o vice-presidente do SINCOESP, José Carlo P. de Paiva, e os presidentes dos sindicatos do SINCOERGS Marco Antônio Kalikowski, do SINLOPAR, Aldear Mascarenhas, e do SINCOES, Maria Luzia Fernandes Alves. E, os executivos da Caixa, o Superintendente Nacional de Loterias, Gilson Braga, os Gerentes Nacionais Maria Thereza Assunção, Iuri Ribeiro da Silva e Castro.

Ficou pré-agendado a próxima reunião da Comissão de Jogos com a Caixa, para o dia 09 de junho.

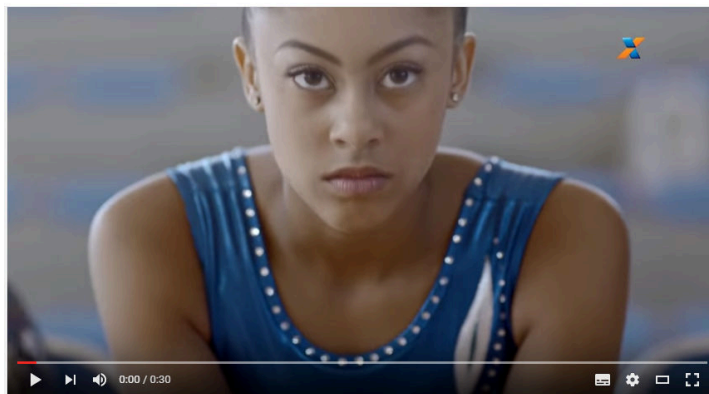

Está disponível no Canal do Youtube da Caixa, um vídeo, enfocando os repasses sociais das Loterias. O vídeo atende a uma antiga reivindicação dos Sindicatos, para uma abordagem mais humanizada das Loterias, e menos institucional. O vídeo foi apresentado na reunião com a Comissão de Jogos da FEBRALOT – para assistir, acesse o link - <https://www.youtube.com/watch?v=Q9ske9KFsmM>

Brasília, dia 28 de abril, de 2016